Constrelec SA

Tableaux et armoires électriques

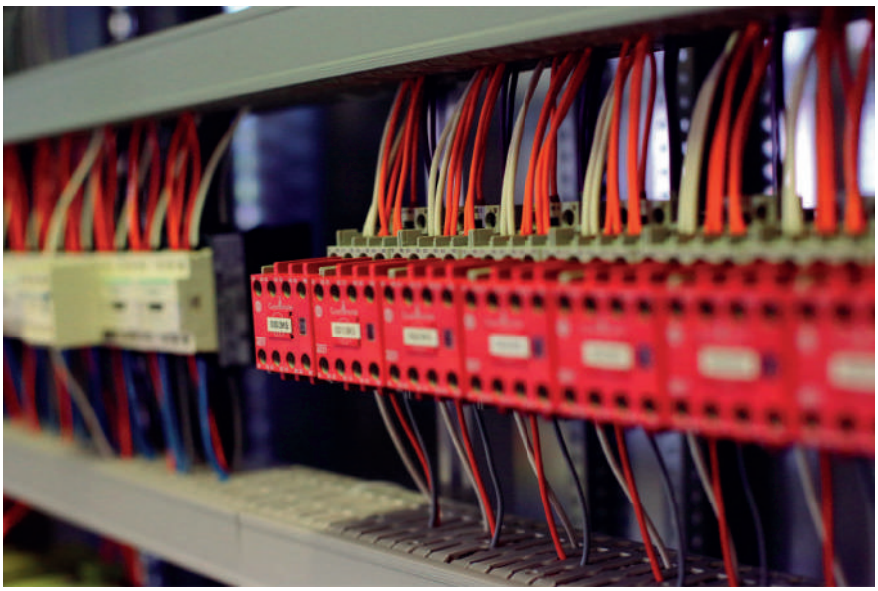

Faisant partie du groupe GREENTECH HOLDING

Partenaire de SOLEOL ENERGY SYSTEMS

À PROPOS DE CONSTRELEC SA

Fondée en **1989**

Etablie au Chemin des Marais 1 à **Estavayer-le-Lac**

Plus de 30 ans d'expérience dans la fabrication de tableaux électriques

Administrateurs
Jean-Louis Guillet
& Olivier Cherbuin

Constrelec SA est une société active dans la fabrication de tableux électriques et établie à Estavayer-le-Lac.

Forts d'une expérience de 30 ans dans la branche, nous pouvons vous garantir un travail de qualité supérieure exécuté par des professionnels dans les règles de l'art et en respectant les délais fixés.

Installés sur 300m2 d'ateliers neufs, nos tableautiers travaillent un savoir-faire artisanal. Chaque pièce y est minutieusement assemblée à la main et toutes les étapes de la fabrication sont maîtrisées, de la réception de la matière première au branchement du tableau électrique chez le client.

NOS CLIENTS

- ADMINISTRATIONS
- AUTOROUTES
- SERVICES PUBLICS
- HÔPITAUX
- STATIONS D'ÉPURATION DES EAUX
- INDUSTRIES
- ARTISANS ÉLECTRICIENS
- ENTREPRISES
- ACTEURS DE LA BRANCHE IMMOBILIÈRE
- PRIVÉS

ACTIVITÉS

- Fabrication de cellule armoires et coffrets électriques pour l'industrie et le bâtiment
- Fabrication de tableaux électriques d'immeubles locatifs et de villas
- Rénovation / transformation et mise aux normes de tableaux existants
- Intégration de composants complexes, automates, systèmes domotiques
- Domotique
- Thermographie

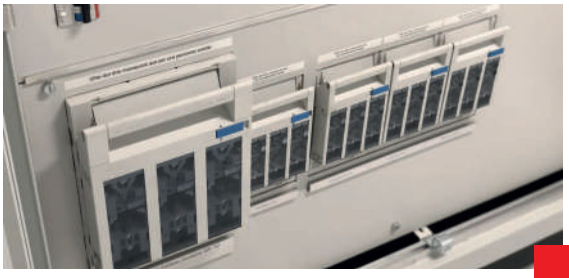

Le Pérolles, Fribourg

PRESTATIONS

- Conception / développement / gestion de projets / mise en service
- Formation / conseil
- Élaboration des schémas électriques
- Montage et câblage de cellules, armoires, coffrets en tout genre
- Mise à jour des documents et certification
- Test complet de toutes nos réalisations avant livraison
- Livraison, assemblage, câblage inter-cellules sur site

PROTOMAT EN TANT QUE PARTENAIRE

L'entreprise PROTOMAT SA est una société partenaire de Constrelec SA. À l'origine, PROTOMAT faisait partie d'un bureau technique des stations d'épuration pour le prélèvement automatique d'échantillons d'eau (Prélèvement OTOMATique, dont elle tire son nom). Des systèmes ont été développés et conçus en vue de prélever de manière automatique des échantillons dans les cours d'eau et les stations d'épuration en région fribourgeoise.
PROTOMAT est devenue une société anonyme en 1991, se détachant ainsi du bureau technique fribourgeois. Pour des raisons stratégiques et pour suivre l'évolution du marché, elle a dirigé ses activités dans un tout autre domaine qu'est l'automatisation des bâtiments.

Gestion intelligente du bâtiment (domotique) • gestion technique centralisée du bâtiment applications électriques • automatisation des portes • recherches et développement

Constrelec SA

Tableaux et armoires électriques

ILS NOUS FONT CONFIANCE

+41 26 470 24 25 | info@constrelec.ch | constrelec.ch

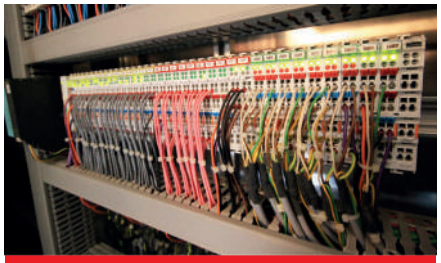

STEP de Marly

Soleol SA à Estavayer-le-Lac

Bâtiment à La Prillaz

Constrelec SA
Tableaux et armoires électriques

Chemin des Marais 1
1470 Estavayer-le-Lac

TEL: 026 470 24 25
FAX: 026 470 24 27

info@constrelec.ch
www.constrelec.ch